HAFTALIK MECMUA 250 KURUŞ SAYI: 2

YÜZBAŞI

VOLKAN

TRT YAYINLARI
YÜZBAŞI
VOLKAN
Haftalık Mecmua. Sahibi ve Sorumlu Yönetmeni. M. SEZEN YALÇINER
İdare Yeri: Klodfarer Cad. No:16 ISTANBUL Tel:22 45 32-26 72 42
Genel Dağıtım:Hürriyet Gazete Dağıtımı A.Ş. NEŞİR TARİHİ: 16.7.1976

İSTİKBÂL GÖKLERDEDİR

Kemâl Atatürk

YÜZBAŞI

VOLKAN

MASKELER DÜŞÜYOR

© Copyright TAY YAYINLARI - 1976

NE KADAR APTALIM.. GERÇEKLERİ YENİ KAVRAMAYA BAŞLADIM .. HOSTES SUÇ - LU OLAMAZ.

NE OLUR BENİ AFFET FİLİZ ! SENİN SUÇSUZ OLDUĞUNU BİRAZ GEÇ ANLADIM..
CİNAYET HA ? AMA KİM.. KİM ?

YOLCULARDAN BİRİ, BİR YOLUNU BULUP MUTFAĞA GİRMİŞ VE KAHVEYE UYKU İLACI KATMIŞ... İLAÇLI KAHVE- DEN SEN DE İÇTİN DEĞİL Mİ ?
EVET..MUTFAKTA UYUDUM GALİBA. FAKAT KAHVE - DEN OLDUĞUNU BİLMİ - YORDUM.. BUNU SİZDEN GİZLEMEK İSTEDİM. UYUMASAYDIM YOLCU - LARI İNİŞE HAZIRLA - YABİLİRDİM. EN AR- KADAKİ ALBAY FLEMİNG VE YANINDAKİ GAFIL AVLANIP..

...ÖLMEZ - LERDİ BELKİ...
ALBAY FLEMİNG Mİ DEDİN ?

EVET.. YOLCU LİSTESİNDEKİ ADI BÖYLE..
Ali Recon 32

BENİ NEDEN TEL SİZ BÖLMESİNE GÖTÜRDÜLER ACABA ?
SENİN KAFANA BİR TABANCA DAYAYIP PİLOT - LARI VE TELSİZ - CİYİ TEHDİT ET - MEK İÇİN. İNİŞ - TEN SONRA DA TEKRAR MUTFAĞA GÖTÜRMÜŞLER SENİ ...

TELSİZCİYE GÖSTERDİĞİN AŞIRI İLGİ VE DİĞER ŞEYLER YÜZÜNDEN SENDEN ŞÜPHELENMİŞTİM.

TELSİZCİ VEDAT BANA AŞIKTI VE EVLENME TEKLİF EDİYORDU. BEN İSE HER SEFERİNDE ONU REDDEDİYORDUM. GÖSTERDİĞİM İLGİ BİR ÇEŞİT VİCDAN AZABIYDI...

DEMEK YALCILAR ARASINDA KATİL VAR ?!.
EVET.. BU KATİLLER HER AN YENİ BİR CİNAYET İŞLEYEBİLİRLER...

NASIL YÜZBAŞIM ? HOSTES İLE GÖRÜŞMEN TATMİN EDİCİ OLDU MU ?

SULULUĞU BIRAK VE ELLERİNİ HAVAYA KALDIR OSMAN..SENDEN BAŞLAYARAK HERKESİN ÜSTÜNÜ ARAYACAĞIZ..
Ali Recai 33

ARANIZDA İKİ KATİL VAR İKİ ERKEK VEYA BİRİ ERKEK BİRİ KADIN ... UÇAĞI KAÇIRMAK İSTEYEN, KAPTAN PİLOTU VE TELSİZCİYİ ÖLDÜREN BU İKİ KİŞİNİN TABANCALARI DA VAR !...

BEN O TABANCALARI İSTİYORUM ARKADAŞIM NURİ HEPİNİZİ ARAYACAK...

KADINLARI DA MI ?

BUNDA ÇEKİNECEK BİR ŞEY YOK, SELDA HANIM. ARKADAŞIMIN DOKTOR OLDUĞUNU UNUTMAYIN...

HİÇ BİRİNDE TABANCA YOK, YÜZBAŞIM...

ŞİMDİ DE VALİZLERE BAKALIM...!
Ali Recon 34

BOŞUNA ZAMAN HARCIYORSUNUZ YÜZBAŞI.. EN ADİ SUÇLU BİLE ER GEÇ ÜZERİNİN ARANACAĞINI BİLİR. İÇİMİZDE GERÇEKTEN SUÇLU VARSA SİLÂHINI UYGUN BİR YERE SAKLAMIŞTIR.

KATİLLERDEN BİRİ OLSAYDIM VE TABANCAMI ÇANTAMDA GİZLESEYDİM BEN DE SİZİN GİBİ KONUŞURDUM, MİSTER VALLAS...

BUYRUN! ARAMAYA BENDEN BAŞLAYIN O HALDE...
BİR KÜÇÜK VALİZ VE BİR FOTOĞRAF MAKİNESİNDEN BAŞKA EŞYAM YOK!..

BUNDA SİLÂH YOK..
Ali Rıza 35

BUYRUN! BU DA BENİM ÇANTAM!
ACELE ETMEYİN SELDA HANIM... HEPSİNE SIRAYLA BAKACAĞIZ..

BU ÇANTA KİMİN ?
BENİM..!

İÇİNDE BAZI SOL KİTAPLARDAN BAŞ-KA SUÇ UNSURU YOK...

PEKİ, KİTAPLARIN ARASINDA BU TABAN-CANIN İŞİ NE?

EVET ZEKİ BEY, NASIL AÇIKLAYACAKSI-NIZ BUNU ?
ANLAMIYORUM. BENİM ÇANTAMDA TABANCA... NASIL OLUR ?

ARKADAŞININ ÇANTASINDAKİ TABANCADAN SENİN DE HABE-RİN YOK VE ONU SUÇU SİZİN ÜZE-RİNİZE YIKMAK İÇİN ÇANTAYA GİZ-LİCE KOYDULAR, DEĞİL Mİ OS-MAN ?
Ali Recon 36

NASIL DA BİL-DİN YÜZBAŞIM ? TAŞTAMAM ÖYLE..

ŞİMDİLİK ÜÇÜNÜZ DE GÖZ HAPSİNDE OLACAKSINIZ, VE BENİM İZNİM OLMADAN YERİNİZDEN BİLE KALKMAYACAKSINIZ!

KLASİK POLİS METODU. BİR SUÇLU BULUNMASI GEREKİYOR. AKLA EN YAKIN SUÇLU DA BİZİZ!

BU SIRADA HAVA ÜSSÜNDE...
YÜZBAŞI VOLKAN İLE BİR TÜRLÜ TELSİZ BAĞLANTISI KURAMIYORUZ..

GENERALİM, YÜZBAŞI VOLKAN'IN GİTTİĞİ VADİYİ BİLİYORUM. İZİN VERİRSENİZ BAŞKA BİR HELİKOPTER İLE...
HAYIR SELÇUK!

KAYIP LİSTESİNİN DAHA FAZLA BÜYÜMESİNİ İSTEMİYORUM. ZATEN AKŞAM OLMAK ÜZERE. HAVA KOŞULLARI UYGUN OLURSA YARIN SABAH KEŞİF UÇUŞUNA ÇIKARSIN.
Ali Rezan 37

UÇAKTA.
TRANSİSTÖRLÜ RADYOMDAN HABERLERİ DİNLEYEBİLİR MİYİM, YÜZBAŞIM?
ELBETTE MUSTAFA BEY..

"Türk HavaYollarının Beyrut-İstanbul seferini yaparken kaybolan Boeing-707 uçağından şu ana kadar hiç bir haber alınamamıştır..."

"Yetkililer, hava koşullarının elverdiği ölçüde araştırmaların sürdürüldüğünü açıklamışlardır..."

KURTARMA EKİPLERİ BİZE NE ZAMAN ULAŞABİLİRLER, YÜZBAŞIM?..
PİLOT ARKADAŞIM SELÇUK YERİMİZİ BİLİYOR...

BENİM DE HELİKOPTERLE KAYBOLMAM ÜZERİNE ARAŞTIRMAYI HIZLANDIRIRLAR. KAR BÜTÜN YOLLARI KAPATTI AMA KURTARMA EKİPLERİ EN GEÇ YARIN AKŞAM BİZİ BULUR SANIYORUM.

HOSTES FİLİZ MUTFAKTAKİ YİYECEĞİ EŞİT PAYLARLA DAĞITTI..

BAYANLAR, BAYLAR... ARKADAŞIM VE BEN SIRAYLA NÖBET TUTACAĞIZ. UYUYUP DİNLENMEYE BAKIN...
Ali Rıza 38

GECE BASTIRMIŞ KAYIP YOLCU UÇAĞI BİR ÖLÜM SESSİZLİĞİNE BÜRÜNMÜŞTÜ...

TÜRK HAVA YOLLARI THY

VOLKAN HEMEN DIŞARI KOŞTU..

ÖNDEKİ SELÇUK'UN STARFIGH - TER'İ..

JETLER VADİNİN ÜSTÜNDE ÇOK ALÇAK - TAN UÇUYORDU.

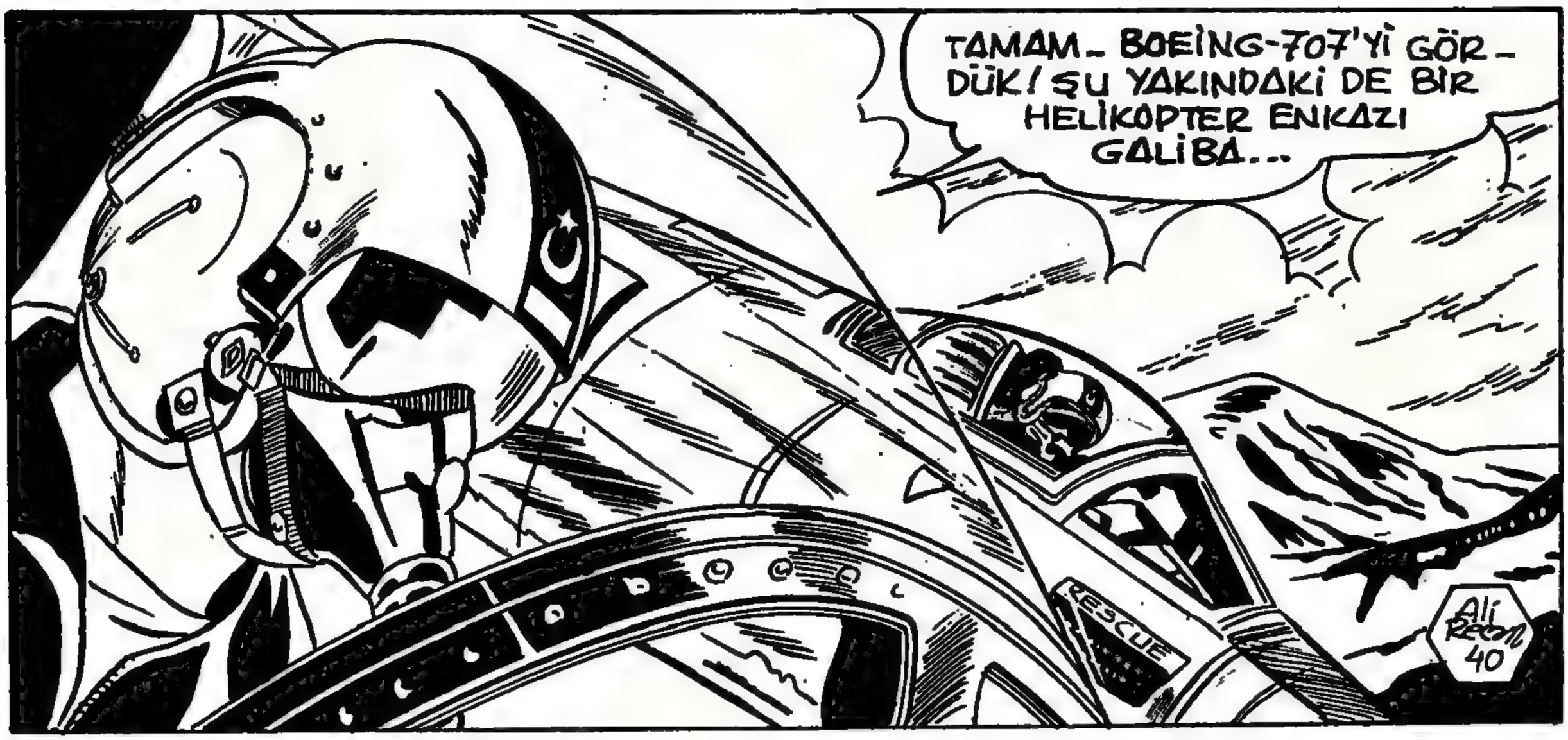
TAMAM.. BOEING-707'Yİ GÖR - DÜK! ŞU YAKINDAKİ DE BİR HELİKOPTER ENKAZI GALİBA...
RESCUE
Ali Recon 40

UÇAK GİDİYOR!

BİZİ KURTARMAYA NE ZAMAN GELECEKLER?

YERİMİZ TESPİT EDİLDİ. ÇOK GEÇMEDEN KURTARMA EKİPLERİ BİZE ULAŞIRLAR...

FOTOĞRAF ÇEKMEYE ÇOK MERAKLISINIZ GALİBA, MİSTER VALLAS.

HER ŞEYDEN ÖNCE BİR İŞ ADAMIYIM.

GAZETECİ OLDUĞUNUZ İÇİN SİZ DE BİLİRSİNİZ SADULLAH BEY. AMERİKAN BASINI BU GİBİ FOTOĞRAFLARA İYİ PARA VERİR.

SIKINTILI BİR BEKLEYİŞ BAŞLADI. HEPSİ ARALARINDA İKİ KATİL OLDUĞUNU BİLİYOR, HERKES BİRBİRİNİ KOLLUYOR VE ÇOK AZ KONUŞUYORLARDI..

ÇALI ÇIRPI TOPLAYIP BİR ATEŞ YAKSAK NASIL OLUR YÜZBAŞIM.? HEM ISINIRIZ, HEM GÖRÜLMEMİZ KOLAYLAŞIR.

PEKALÂ... YALNIZ FAZLA UZAKLAŞMAYIN... BEN DE BU ARADA UÇAĞIN TELSİZİNİ TAMİR ETMEYE ÇALIŞAYIM...

HELİKOPTERDEKİ TELSİZİN SAĞLAM KALAN PARÇALARIYLA UÇAĞIN TELSİZİNİ TAMİR EDEBİLİRİM BELKİ...

ŞU PARÇALARI TABANCAMIN KABZASIYLA SÖKEYİM...

İMDAAT!

HOSTESİN SESİ..!

Ali Recon 42

YOLCULARI GÖZDEN UZAK TUTMAKLA HATA ETTİM!

NE OLDU NURİ ?
HOSTES YARDAN AŞAĞI YUVARLANMIŞ...

BU ÇIKINTIYA TAKILIP BAYILMIŞ. AŞAĞI DÜŞMESİN DİYE BEN DE BURAYA İNDİM.

ONU TEK BAŞINA ÇIKARAMAZSIN. BİR İP GETİREYİM SANA.

VOLKAN BİR İP BULUP DÖNDÜ...

YAKALA NURİ !..
Ali Rıza 43

VOLKAN NURİ'Yİ VE HOSTESİ YUKARI ÇEKMEYE BAŞLADI..

FAKAT BİRDEN BÜYÜK BİR HATA YAPTIĞINI FARKETTİ ...

AMAN TANRIM. TELAŞ-LA TABANCAMI HELİ-KOPTER ENKAZININ YANINDA UNUTTUM.

ŞU ANDA BEN DE, NURİ DE MEŞGULÜZ...
KATİLLER BAŞIBOŞ KALDILAR. BELKİ HOSTESİ DE Bİ-Rİ KASITLI OLARAK YARDAN AŞAĞI İTTİ...

GAZETECİ SADULLAH YALÇIN! ONUN SUÇLU OLABİLECEĞİNİ HİÇ UMMAMIŞTIM! TA-BANCAMI ALMIŞ. DEMEK BENİ İZLİYORDU...
ÇEKMEYE DEVAM ET, YÜZBAŞIM!..
Ali Rıdan 44

HOSTES VE NURİ YUKARI ÇIKTILAR...

ATEŞ ETMEK İÇİN NE BEKLİYOR ACABA? İKİMİZİ DE TEMİZLEMEK İÇİN EN UYGUN AN BU.

TABANCANIZI ALIN VE BİR DAHA ONU ELİNİZDEN BIRAKMAYIN!

TABANCANIZI HELİKOPTERİN YANINDA UNUTTUĞUNUZU GÖRDÜM VE BAŞKASI ALMADAN BEN ALDIM...

BEN DE BİR AN SİZİ SUÇLU SANMIŞTIM. ÖZÜR DİLERİM.

KURTARMA EKİPLERİ GELENE KADAR KATİLLERİN BAŞKA BİR CİNAYET İŞLEMESİNE FIRSAT VERMEMELİYİZ..

Ali Recon 45

BENİ BİRİ AŞAĞI İTTİ AMA GÖREMEDİM.
HATIRLAMA YA ÇALIŞ FİLİZ!

ORTALIĞI KARIŞTIRIP DURUMA HAKİM OLMAK İÇİN HOSTESİ YARDAN İTTİLER AMA EMELLERİNE KAVUŞAMADI-LAR..
BU KADARI FAZLA..!

NURİ, OSMAN VE İKİ ARKADAŞININ ELLERİNİ BAĞLA... BU GİBİ TATSIZ OLAY-LARA BİR DAHA MEYDAN VERME-MELİYİZ..

BÜYÜK BİR HATA İŞLİYORSUN YÜZBAŞI. BİZİ BAĞLAMAKLA GER-ÇEK SUÇLULARIN İŞİNİ KOLAY-LAŞTIRDIN!.

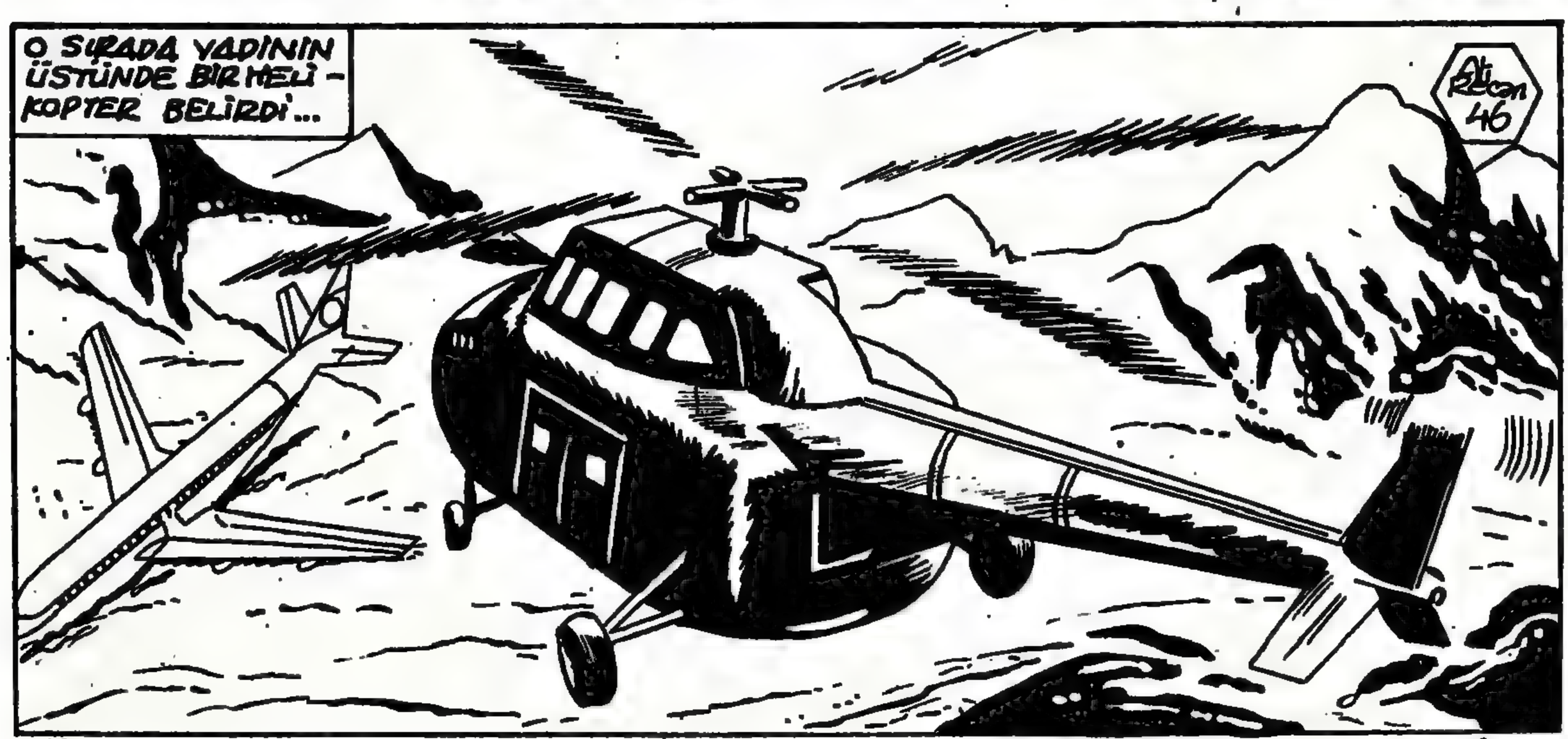
O SIRADA VADİNİN ÜSTÜNDE BİR HELİ-KOPTER BELİRDİ...
Ali Kazan 46

İŞTE BOEING-707... FAKAT AŞAĞI İNMEK ÇOK ZOR...
GECE BOYUNCA YAĞAN KAR HAYLİ KALINLAŞMIŞ... BU İŞİ BAŞARMAK İÇİN YÜZBAŞI VOLKAN OLMAK GEREKİR..

HİÇ OLMAZSA YİYECEK PAKETLERİNİ ATALIM...

HELİKOPTER GİDİYOR!..
NEDEN İNMEDİ?
BU ZEMİNE İNMEK ZORDUR!..

AMAN NE GÜZEL POZ! HOSTESİMİZ HELİKOPTERDEN ATILAN YİYECEK PAKETLERİNİ ALIYOR..

BİZİM DE RESMİMİZİ ÇEKSENE, MİSTER VALLAS. UÇAĞI KAÇIRAN FAKAT KAHRAMAN YÜZBAŞININ HEMEN YAKALAYIVERDİĞİ ANARŞİSTLER DERSİN.
Ali Rezan 47.

VOLKAN HELİKOPTERİN TELSİZİNDEKİ SAĞLAM KALAN PARÇALARLA UÇAĞIN TELSİZİNİ ONARMAYA ÇALIŞIYORDU.

TAMAM BAŞARDIM!

YÜZBAŞI VOLKAN'LA BAĞLANTI KURDUK.. KOMUTANA HABER VERİN.

BEN YÜZBAŞI VOLKAN... TÜRK HAVA YOLLARININ KAÇIRILMAK İSTENEN BOEING-707 UÇAĞINDAN KONUŞUYORUM.

BİR DAKİKA YÜZBAŞIM.. SİZİNLE GENERAL KONUŞACAK...
Ali Rzcan 48

BENİ İYİ DİNLE VOLKAN. UÇAĞIN KAYBOLMASINDAN SONRA AMERİKAN BÜYÜK ELÇİLİĞİNDEKİ YETKİLİLER TELAŞLANDILAR. UÇAKTA PETER FLEMİNG ADLI BİR ALBAY VARMIŞ...
EVET.. ÖLÜ OLARAK BULDUK. TABANCA İLE VURULMUŞ...

KIZIL ÇİN'DEN KAÇAN BİR AJAN ÇİNLİLERİN YAPTIĞI NÜKLEER BOMBALARIN PLANLARINI BEYRUT'TA ALBAY FLEMING'E SATMIŞ-

ALBAY PLANLARI BİR FOTOĞRAF MAKİNESİNE GİZLEYİP UÇAĞA BİNMİŞ.. O MAKİNEYİ BULMAYA ÇALIŞ..! UÇAĞIN KAÇIRILMA NEDENİ BU OLABİLİR..!

FOTOĞRAF MAKİNESİ Mİ DEDİNİZ? VAY CANINA..!

BİRDEN OSMAN'IN HAYKIRMASIYLA İRKİLDİLER...

NE OLUYOR..?
Air Recon 49

OSMAN, ELLERİ BAĞLI OLMASINA RAĞMEN RİÇİ VALLAS'IN ÇENESİNE MÜTHİŞ BİR TEKME ATMIŞTI...

VOLKAN TABANCASI-NI ÇEKTİ.

MASKESİ DÜŞÜNCE RİÇİ VALLAS TABANCA ÇEKTİ DEMEK...!
BÖYLE BİR ŞEYİ BEKLİYORDUM.

KENDİMİN SUÇLU OLMADIĞINI BİLDİĞİMDEN DİĞERLERİNİ GÖZETLİYORDUM. HER ÂN TETİKTEYDİM.
SANIRIM BAĞLARIMIZI ÇÖZERSİNİZ ARTIK...

NURİ, OSMAN VE ARKADAŞLARINI ÇÖZERKEN...
FAKAT RİÇİ VALLAS'IN BİR DE SUÇ ORTAĞI OLMASI GEREKİR... ÖTEKİ KİM?

Ali Rıza 50
ÖTEKİ DE BENİM, YÜZBAŞI VOLKAN.

VOLKAN YERE YIKILINCA OSMAN MUSTAFA FAZIL'IN ÜSTÜNE ATLADI...
BENİ YÜZBAŞI GİBİ KOLAY HAKLAYAMAZSIN...

BOĞUŞMA SIRASINDA TABANCA PATLADI-OSMAN YURULMUŞTU.

MUSTAFA FAZIL BİRDEN SİLÂHINI DİĞERLERİNE ÇEVİRDİ..

KİMSE KIPIRDAMASIN!

SEN DE DOKTOR...TABANCANI SOL ELİNİN İKİ PARMAĞIYLA CEBİNDEN ÇIKAR VE YERE AT...

DEDİKLERİNİ YAPIN, NURİ BEY. BU CANİLER GÖZLERİNİ KIRPMADAN ADAM ÖLDÜREBİLİRLER...

NURİ ÇARESİZLİK İÇİNDE TABANCASINI ATTI.

VOLKAN'IN BAYGINLIĞI KISA SÜRMÜŞTÜ...

Ali Rezan 52
AYAĞA KALK YÜZBAŞI. YARIM KALAN TELSİZ KONUŞMANI TAMAMLAYACAKSIN. ARKADAŞLARIN NE OLDUĞUNU MERAK ETMİŞLERDİR...

ONLARA, YOLCULARDAN BİRİ KALP KRİZİ GEÇİRDİĞİ İÇİN KONUŞMAYA ARA VERDİĞİNİ SÖYLE VE TELSİZİ KAPAT...

HAYDİ..! GEREKSİZ BİR ŞEY SÖYLER- SEN ÖNCE SENİ SONRA DA YOLCULA RI TEMİZ- LERİZ.

YALNIZ OLSAYDIK ANİ BİR OYUNLA SİLÂHINI DÜŞÜREBİLİRDİM FA - KAT DİĞERLERİNİ TEHLİKEYE ATAMAM.

...BEN YÜZBAŞI VOLKAN. YOLCU- LARDAN BİRİ KALP KRİZİ GE- ÇİRDİĞİ İÇİN KO- NUŞMAYA ARA VERMEK ZORUN- DA KALDIM.

BİTİR KONUŞ- MAYI..!

ŞİMDİLİK BAŞKA SÖYLEYECEĞİM YOK. YİNE GÖRÜŞMEK ÜZERE.. MAYDAY_ MAYDAY_ MAYDAY..

KES DEDİM.!

"MAYDAY" NE DEMEK ?

NE OLACAK, KONUŞMAYI KESME PAROLAMIZ...

YALAN SÖYLÜYORSUN! BU SÖZÜ BİR YERDE DUYMUŞTUM GALİBA. BEŞE KADAR SAYACAĞIM. MAYDAY'IN NE DEMEK OLDU- ĞUNU SÖYLEMEZSEN..

Ali Recep 53

...TETİĞİ GEKECEĞİM_BİR İKİ_

...ÜÇ...DÖRT...

DURUN!..BEN SÖYLEYECEĞİM!..

MAYDAY, HAVACILARIN TEHLİKE ANINDA KULLANDIKLARI BİR ÇEŞİT S.O.S. DİR. SÖZGELİMİ UÇAK DÜŞERKEN GÖNDERİLEN SON İMDAT ÇAĞRISI GİBİ!

ÇOK KURNAZSIN YÜZBAŞI VOLKAN...AMA BU OYUN SANA BİR ŞEY KAZANDIRMAYACAK...

ÖZÜR DİLERİM. SÖYLEMEK ZORUNDAYDIM.. YOKSA SİZİ VURACAKTI.
ÖNEMİ YOK..NASILSA PARTİYİ KAYBETTİK.
Ali Recon 54

OSMAN'IN YARASINA BAKABİLİR MIYIM..?..
PEKALÂ YALNIZ DOKTORLUKTAN BAŞKA ŞEY DÜŞÜNME..

NASIL ? YÜZBAŞI VOLKAN TELSİZİ KAPATTI MI ?
EVET.. ÜÇ KEZ "MAYDAY" DEDİ VE KAPATTI...

İMDAT ÇAĞRISI. TEHLİKEDE OLDUKLARINI ANLATMAK İSTİYORDU — O VADİYE BİR AN ÖNCE ULAŞMALI — YIZ...

HAVA KUVVETLERİ BÖLGEYİ KONTROL ALTINA ALSIN ! KAYAKLI KOMANDO BÖLÜĞÜNÜ DERHAL ORAYA GÖNDERİN !..
BAŞÜSTÜNE !

KAYAKLI KOMANDO BÖLÜĞÜ YOLCU UÇAĞINA BİR AN ÖNCE ULAŞABİLMEK İÇİN ZAMANLA YARIŞIYORDU...
Alp Recon 55

BU ARADA NURİ OSMAN'IN YARASINI SARMIŞTI..
PEK AĞIR DEĞİL.. YARDIM EKİPLERİ FAZLA GECİKMEZSE KURTARABİLİRİZ..

ALBAY FLEMİNG'İN FOTOĞRAF MAKİNESİNİ ELE GEÇİRMEK İÇİN UÇAĞI KAÇIRDINIZ DEĞİL Mİ?
EVET.." KGB'NİN BEYRUT'TAKİ AJANLARIYIZ...

BİZ DE ÇİNLİ AJANIN PEŞİNDEYDİK..
NÜKLEER BOMBA PLÂNLARINI ALBAY FLEMİNG'İN SATIN ALDIĞINI ÖĞRENDİK, VE İZİNİ BULDUK.

"ALBAY'IN BİNDİĞİ TÜRK HAVA YOLLARI UÇAĞINA SON ANDA YETİŞEBİLDİK..."

Ali Rıza 56
HOSTESLERİN ARKA TARAFTA MEŞGUL OLDUKLARI BİR ANDA MUTFAĞA SÜZÜLEREK KAHVEYE UYKU İLÂCI KATTIM.

"YOLCULAR UYUDUKTAN SONRA DA TABANCALARIMIZI ÇEKİP PİLOT KABİNİNE DALDIK..."

"PİLOTLARA VE TELSİZCİYE, DEDİKLERİMİZİ YAPMAZLARSA HOSTESİ ÖLDÜRECEĞİMİZİ SÖYLEDİK..."

"SONRA DA TELSİZE ATEŞ EDEREK ÇALIŞAMAZ DURUMA GETİRDİK..."

BİR ARA KAPTAN PİLOT ÜZERİME ATILMAK GİBİ BİR ÇILGINLIK YAPTI..."

"KISA BİR BOĞUŞMADAN SONRA ONU VURMAK ZORUNDA KALDIM..."

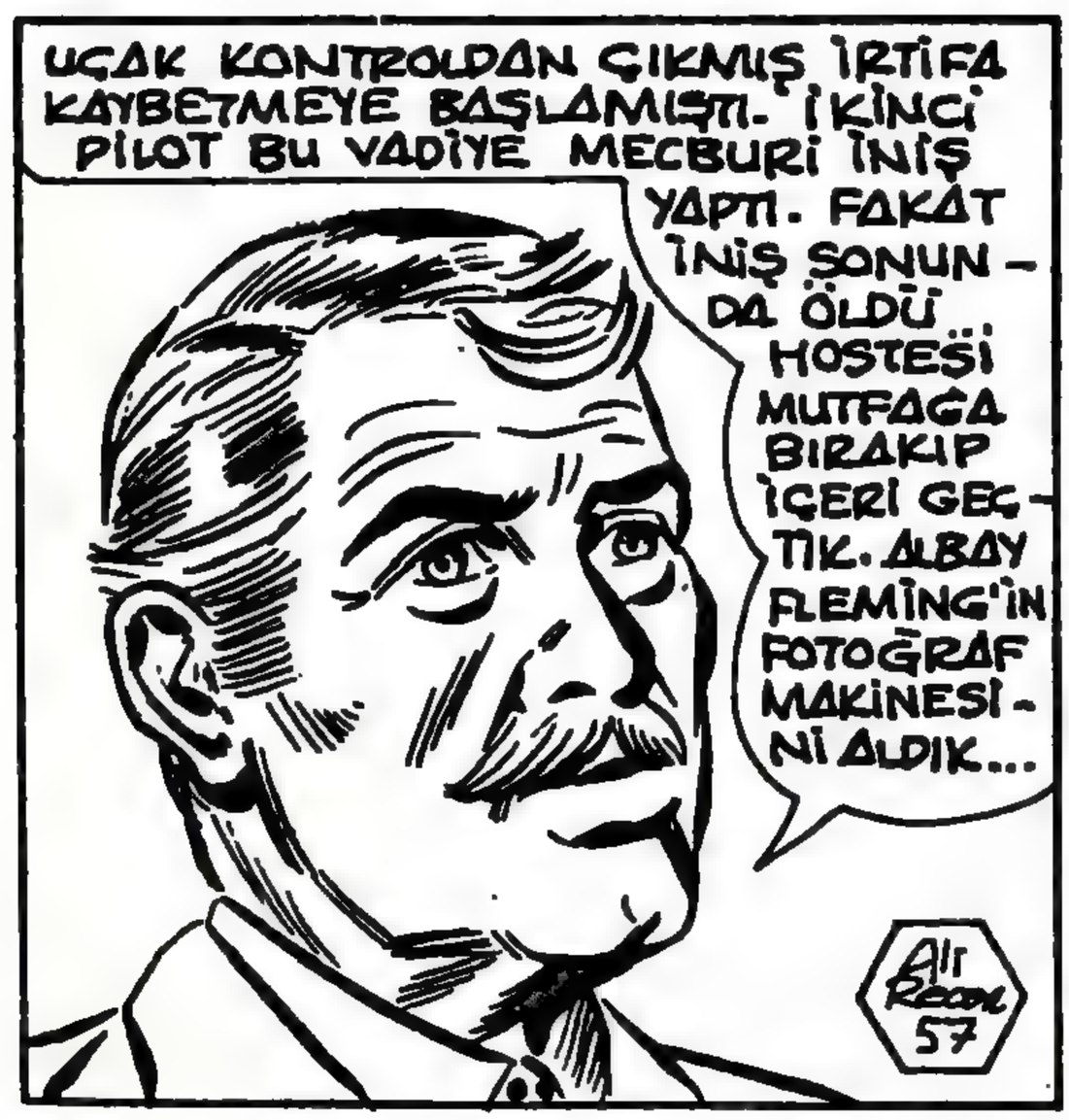
UÇAK KONTROLDAN ÇIKMIŞ İRTİFA KAYBETMEYE BAŞLAMIŞTI. İKİNCİ PİLOT BU VADİYE MECBURİ İNİŞ YAPTI. FAKAT İNİŞ SONUNDA ÖLDÜ... HOSTESİ MUTFAĞA BIRAKIP İÇERİ GEÇTİK. ALBAY FLEMİNG'İN FOTOĞRAF MAKİNESİNİ ALDIK...
Alf Rood 57

SİZİN HELİKOPTERLE GELDİĞİNİZİ GÖRÜNCE KONUŞMAMASI İÇİN DE ONU ÖLDÜRDÜK...
YANINDAKİ ADAM DA KENDİNE GELMEYE BAŞLAMIŞTI. ŞAHİT BIRAKMAMAK İÇİN ONU DA ÖLDÜRMEK ZORUNDA KALDIK...

TELSİZCİYİ DE SUSTURDUNUZ. ÜZERİNİZ ARANMADAN ÖNCE TABANCALARINIZI UÇAĞIN İÇİNDE BİR YERE GİZLEDİNİZ HERHALDE. PEKİ AMA BURADAN NASIL KAÇABİLECEĞİNİZİ SANIYORSUNUZ? KURTARMA EKİPLERİMİZ BİRKAÇ SAAT İÇİNDE GELİRLER..

BİZİM İÇİN ÜZÜLME! AMATÖR OLMADIĞIMIZI ANLAMIŞ OLMAN GEREK...

HALEN TÜRKİYE TOPRAKLARINDASINIZ. VE EN UFAK KAÇMA ÜMİDİNİZ YOK. BU İŞİN PROFESYONELLİKLE NE İLGİSİ VAR?

ARKADAŞIM O TRANSİSTÖRLÜ RADYOYU SADECE HABERLERİ DİNLEMEK İÇİN MI TAŞIYOR SANIYORSUN?

BU RADYO UZUN MENZİLLİ BİR ALICI VERİCİDİR. İŞİN BAŞINDAN BERİ DOSTLARIMIZLA HABERLEŞİYORUZ...

..VE EMİNİM Kİ SİZİN KURTARMA EKİPLERİNİNDEN DAHA ÇABUK GELECEKLER. HAH! İŞTE GELDİLER GALİBA!..

Ali Reon 58

GERÇEKTEN DE DIŞARI ÇIKTIKLARINDA, KIZIL YILDIZLI DEĞİŞİK BİÇİMDE BİR HELİKOPTERİN İNİŞE GEÇTİĞİNİ GÖRDÜLER...

VOLKAN VE YOLCULARIN ŞAŞKIN BAKIŞLARI ARASINDA RUS HELİKOPTERİ VADİYE İNDİ...

BU TİPİ İLK KEZ GÖRÜYORUM. YENİ GELİŞTİRMİŞ OLMALILAR.

HELİKOPTERİMİZİ NASIL BULUYORSUN, YÜZBAŞI.?

ANLAMADIĞIM NOKTA RADARLARIMIZA YAKALANMADAN BURAYA NASIL GELEBİLDİĞİ...

BU HELİKOPTER RADARLARI YANILTACAK SON SİSTEM ELEKTRONİK CİHAZLARLA DONATILMIŞTIR, DOSTUM...

ZAFER SARHOŞLUĞU İÇİNDE İKİ CANİ BİR AN VOLKAN'I UNUTMUŞLARDI..

ARACINIZ ÇOK GÜZEL AMA...

VOLKAN KENDİ HELİKOPTERİNİN KOPUK PERVANESİNİ KAPTI VE...

...KURTULMANIZ İÇİN YETERLİ OLMAYACAK...

...ONU DÖNMEKTE OLAN PERVANELERİN ARASINA BÜTÜN GÜCÜYLE FIRLATTI...

MAHVOLDUK! PERVANELER KIRILDI- HAVALANMAMIZ OLANAKSIZ!..

PİS OYUNBOZAN!

Ali Recon 60

SENİ GEBERTMELİYİM AMA KURTULUŞUMUZU GÖRENE KADAR YAŞA-YACAKSIN!...

NE YAPA-BİLİRİZ PİLOT YOLDAŞ?

HELİKOPTERİN UÇMASI OLANAKSIZ. BÖYLE BİR DU-RUMDA HELİKOPTERİ TAH-RİP ETME EMRİ ALDIM.

YANIMIZDA İKİ KİŞİLİK BİR KAR MOTOSİK-LETİ VAR. SINIR DA KIRK KİLOMETRE ÖTEDE...

DEMEK İKİ KİŞİLİK?! O HALDE SEN FAZLASIN, PİLOT YOLDAŞ...

ANLA-YAMA-DIM...

ANLAMAYA-CAK BİR ŞEY YOK. SEN FAZ-LASIN DEDİM.

HAYIR... BUNUN HESABINI SORARLAR SİZE...

SENİN BURA-DAKİ ÇATIŞMA-DA YÜZBAŞI YOLKAN TARA-FINDAN ÖLDÜ-RÜLDÜĞÜNÜ SÖYLERİZ...

Ali Recan 61

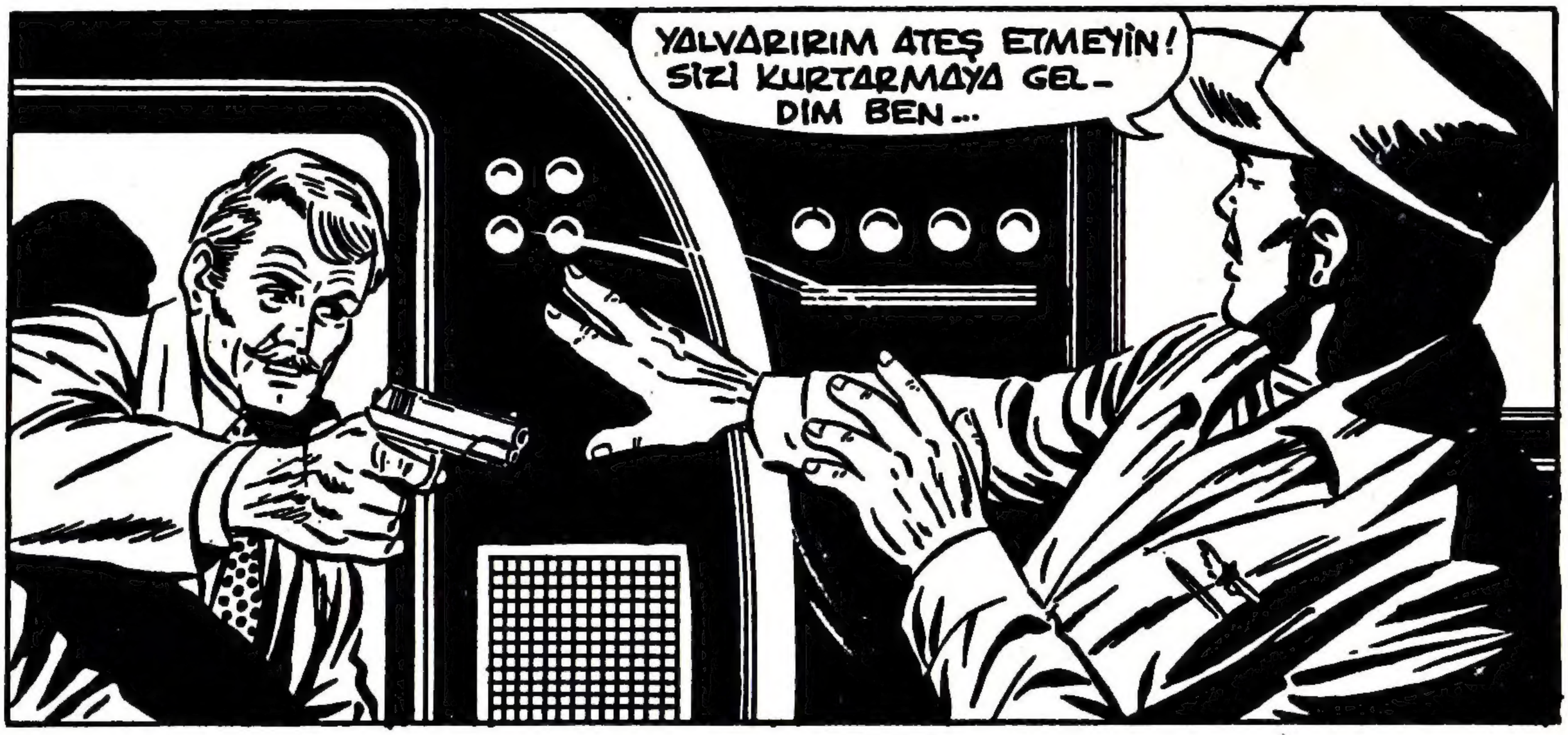

Yüzbaşı Volkan, yolcuların hayatını tehlikeye atmamak için gözünü kırpmadan adam öldüren iki caninin dediğini yapmak zorunda...
Fakat bu geçici uysallık Volkan'ın pes etmesi anla-mına gelmez...

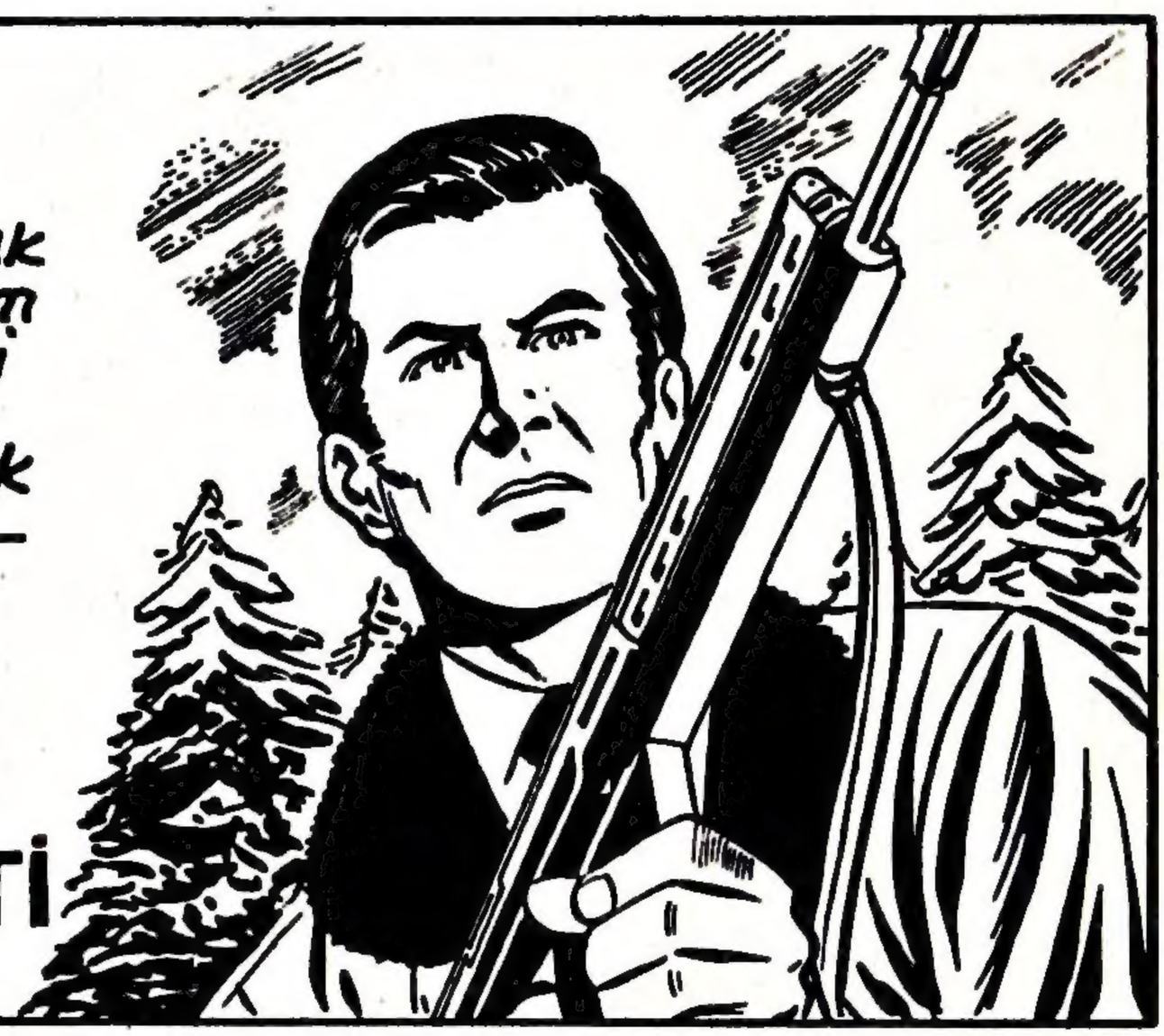

Gelecek sayıda:
HESAPLAŞMA SAATİ

ÖZÜPEK OFSET Tel: 26 31 11

UÇAKLARIMIZI TANIYALIM

F_4 PHANTOM

Amerikan McDonnel Douglas firmasının imal ettiği iki pilotlu taktik av-bombardıman uçağı.

En fazla hız: 300 m. yükseklikte saatte 1464 km.

12000 m. yükseklikte 2414 km.

Tırmanma hızı: Saniyede 152 m.

Çıkış yüksekliği: 19685 m.

Menzili: 1056 km.

Boş ağırlık: 13800 kg.

Tam yüklü ağırlık: 27502 kg.

Kanat açıklığı: 11,70 m.

Uzunluk: 19,19 m.

Yükseklik: 4,96 m.

Kanat alanı: 49,2 m2.

İlk örneği 27 Mayıs 1958 de uçtu.

Kullanan ülkeler:Türkiye,Amerika,Yunanistan,İsrail,İngiltere,Güney Kore, İspanya,Japonya,Federal Almanya.

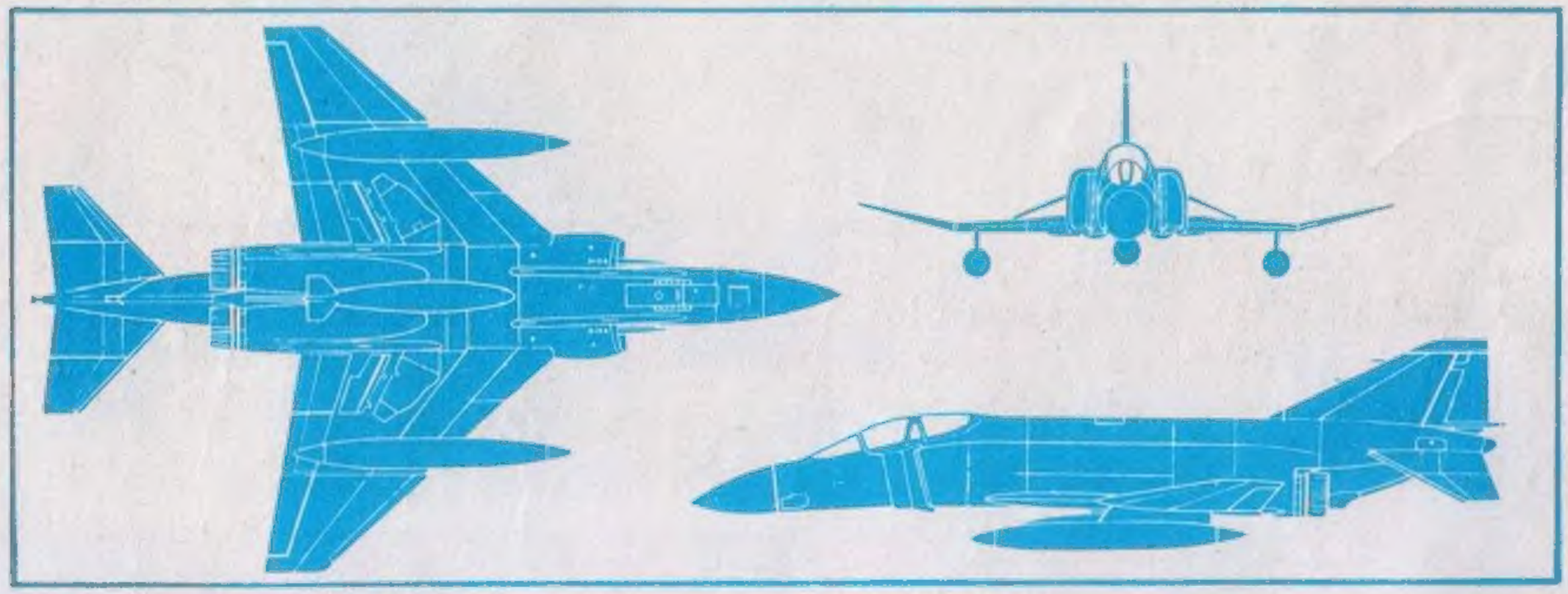

Baskı : —Çetin Ofset — 27 32 87

TAY YAYINLARI kıvançla sunar

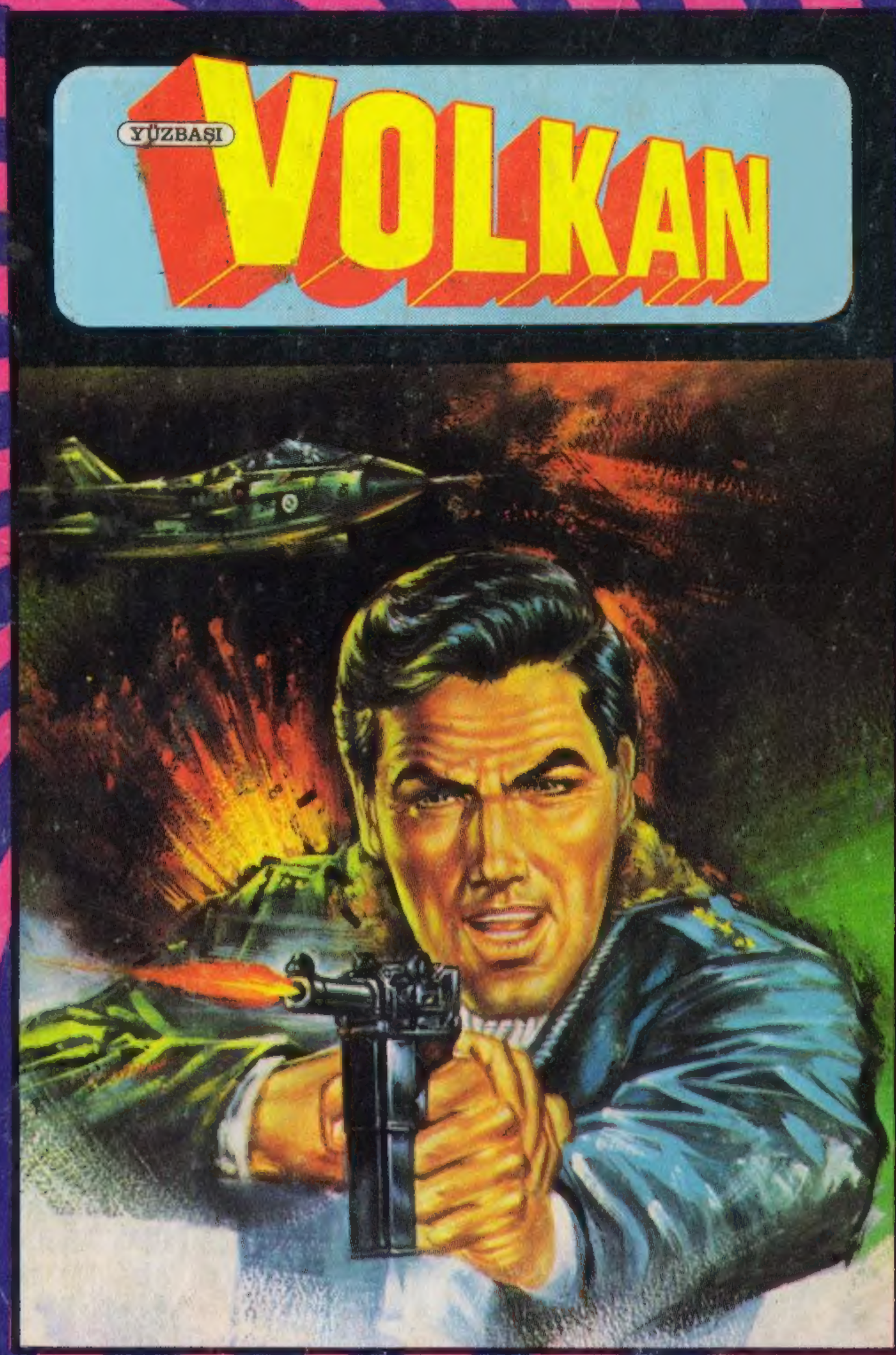

3. SAYISINI ALMAYI UNUTMAYINIZ